ÚZEMNÍ PLÁN OBCE KOZOJEDY

ŘEŠENÍ DOPRAVY A TECHNICKÉHO VYBAVENÍ

MĚŘÍTKO 1 : 5 000

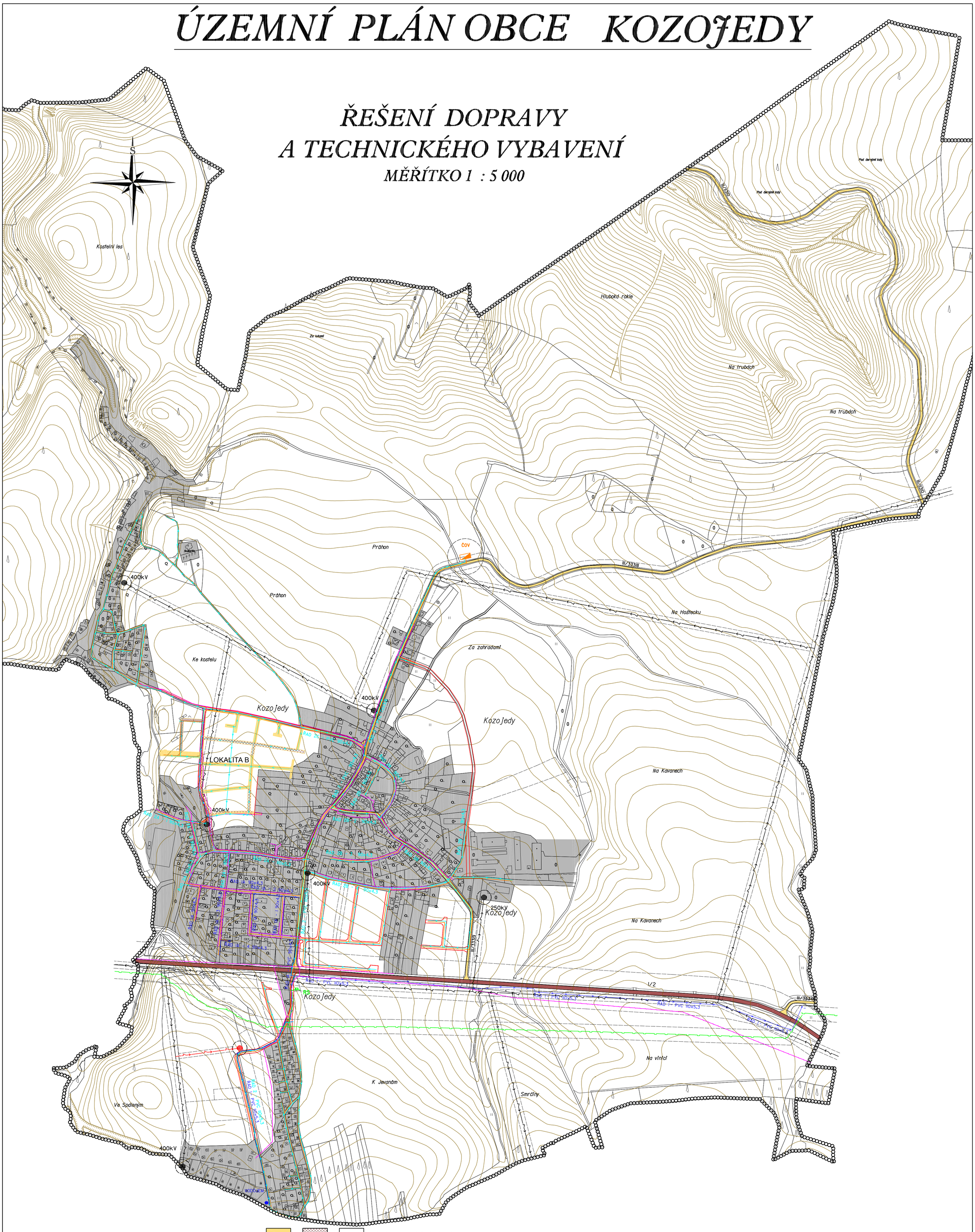

STAV	NÁVRH	VÝHLED	
			HRANICE OBCE A KATASTRÁLNÍHO ÚZEMÍ
			SOUČASNĚ ZASTAVĚNÉ ÚZEMÍ
			ZASTAVITELNÉ ÚZEMÍ
			SILNICE I.TŘÍDY
			SILNICE III.TŘÍDY
			MÍSTNÍ KOMUNIKACE A CESTY
			VENKOVNÍ VEDENÍ 22 kV
			TRAFOSTANICE
			OCHRANNÁ PÁSMO VENKOVNÍHO VEDENÍ 22kV
			TELEKOMUNIKAČNÍ KABEL

			MÍSTNÍ KOMUNIKACE ŘEŠENÉ ZMĚNOU Č.2
			VTL PLYNOVOD
		ER	VTL REGULAČNÍ STANICE
			STL PLYNOOVOD
			BEZPEČNOSTNÍ PÁSMO VTL PLYNOVODU
			VODOVODNÍ PŘIVADĚČ Z KOSTELCE NAD ČERNÝMI LESY-I.TLAK.PÁSMO
			VODOVOD ZE ZEMNÍHO VODOJEMU V KOZOJEDECH-2.TLAK.PÁSMO
			VODOJEM
			ČISTÍRNA ODPADNÍCH VOD
			KANALIZACE
			OCHRASNNÉ PÁSMO ČOV

ZÁZNAM O ÚČINNOSTI	Obec: Kozojedy
Správní orgán, který poslední změnu územního plánu vydal: Zastupitelstvo obce Kozojedy	Dokumentace: Úplné znění po Změně č.2 územního plánu
Pořadové číslo poslední změny: 2 Datum nabytí účinnosti poslední změny:	Pořizovatel: Obecní úřad Kozojedy, 9. května 40, 281 63 Kostelec nad Černými lesy
Jméno a příjmení, funkce a podpis oprávněné úřední osoby pořizovatele, otisk úředního razítka: Pavel Piller, starosta obce Kozojedy	Projektant: Ing. Lenka Cárová, ČKA: 03 858, IČ:73559539, Osvobození 1695, 393 01 Pelhřimov
	Část grafické dokumentace: Řešení dopravy a technického vybavení
	Měřítko výkresu: 1 : 5 000; Formát výkresu: A1; Datum: 10/2019; Číslo výkresu: 2