Dokument je podepsán elektronickým podpisem
Podepisující: **Ing. Martina Brychtová**
Organizace: Středočeský kraj
Sériové č. cert.: 22672282
Vydavatel cert.: PostSignum Qualified CA 4
Datum a čas: 03.04.2023 15:10:50
Důvod:
Místo:

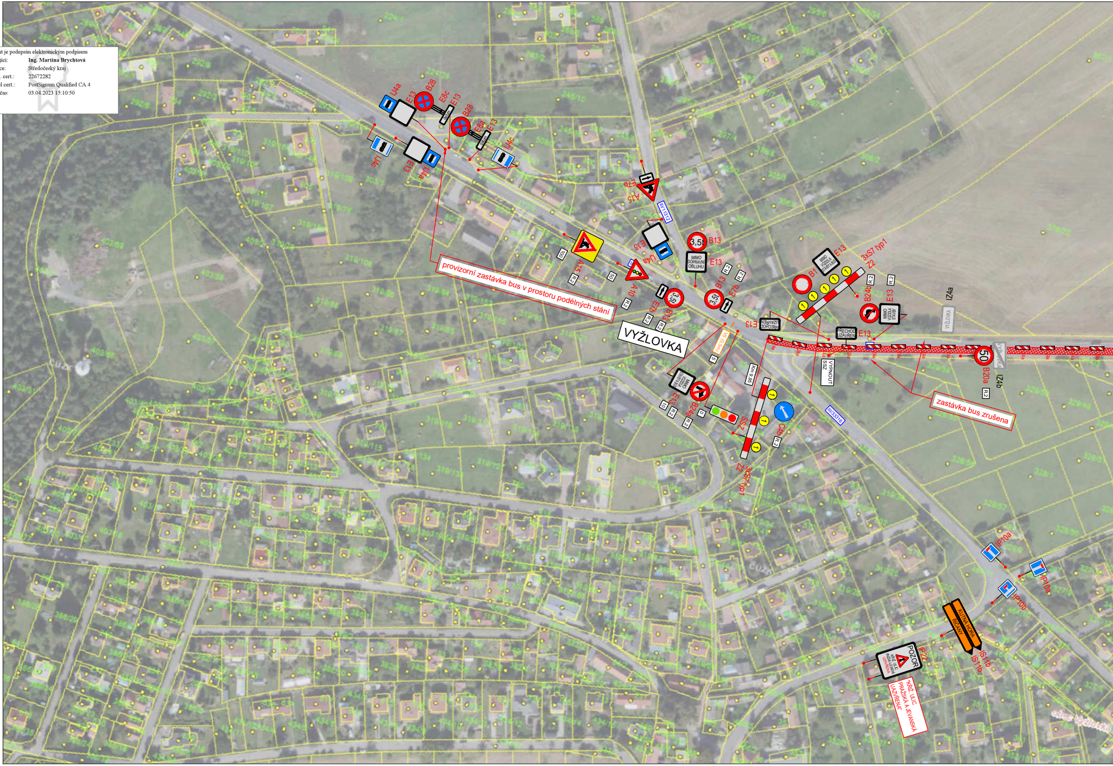
provizorní zastávka bus v prostoru podélných stání
VYŽLOVKA
zastávka bus zrušena
"KŘIŽ. ULIC PRAŽSKÁ A JEVANSKÁ UZAVŘENA"
POZOR
KUTNÁ HORA
ŘÍČANY
IS11b
IP22
IP10a
IP10b
IJ4a
IJ4c
IZ4a
IZ4b
E13
E8c
E8a
B28
A15
A10
E7b
B13
3,5t
MIMO DOPRAVNÍ OBSLUHU
B1
B24b
B24a
B20a
50
C4b
3xS7 typ1
Z2
ZSS
PŘECHOD UZAVŘEN
VYPNOUT SSZ
MIMO VOZIDLA STAVBY
R2
III/11312
III/33316
km 9,95

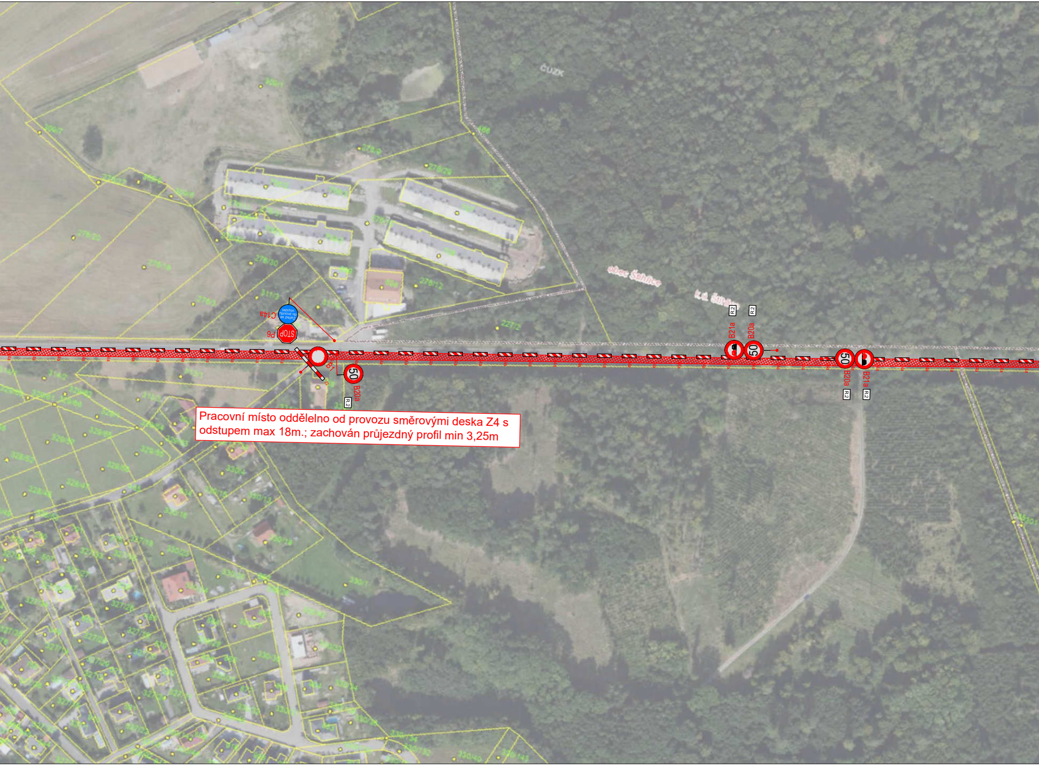
ČUZK
C14a
P6
STOP
B1
50
B20a
R2
B21a
B20a
R2
50
B20a
R2
B21a
R2

Pracovní místo oddělelno od provozu směrovými deska Z4 s odstupem max 18m.; zachován průjezdný profil min 3,25m

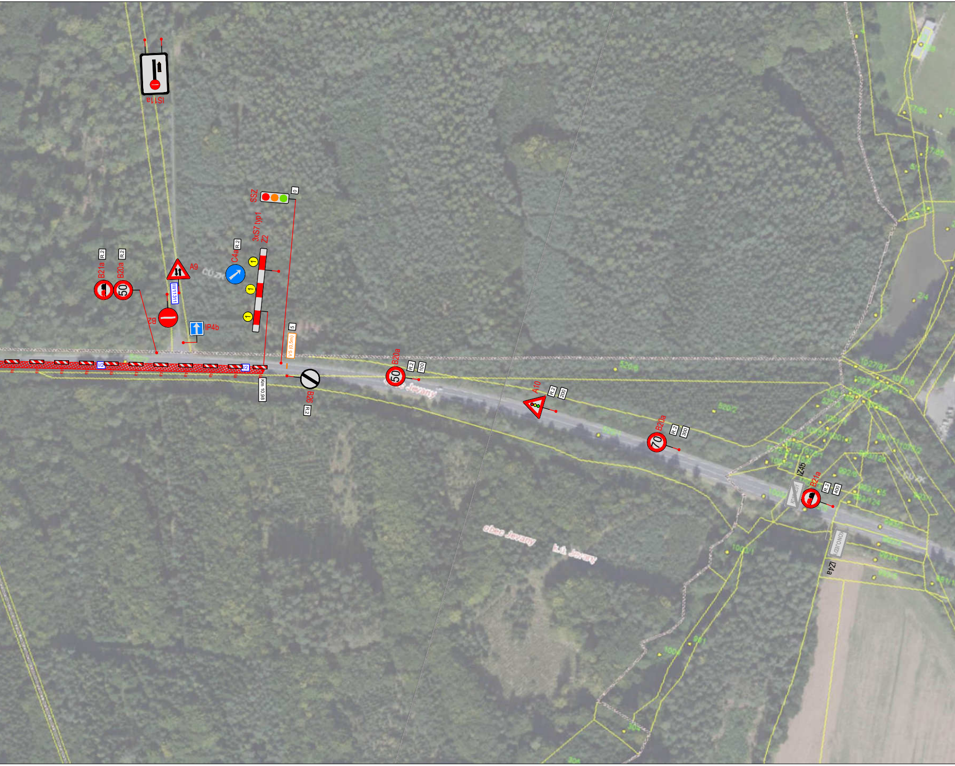
IS11a
SSZ
0
3xS7 typ1
Z2
1
1
1
C4a
R.2
A9
IIV11311
B21a
R.2
B20a
50
R.2
B2
IP4b
V5 (0,5m)
5
I/2
I/2
4a
Km 10,98
B26
R.2
B20a
50
R.2
100
obec Jevany
A10
R.2
200
B20a
70
R.2
300
IZ4b
B21a
R.2
400
KONOJEDY
KONOJEDY
IZ4a
obec Jevany
k.ú. Jevany

ZNAČENÍ V ROZPORU S DIO BUDE ZNEPLATNĚNO
KONOJEDY
A15
E3a
R-2
600

LEGENDA

Přechodné svislé dopravní značení	▲ A15
Stávající svislé dopravní značení	△ A15
Staničení - stávající SDZ	20,000
staničení - DIO	20,000
Stávající vodorovné dopravní značení	▬
Přechodné vodorovné dopravní značení	▬
ZÁBOR STAVBY	▨

UMÍSTIT VŽDY 2km PŘED ZAČÁTEK STAVBY V OBOU SMĚRECH!

3K značky s.r.o.
Jiráskova 1519, 251 01 Říčany
tel.: +420 323 601 237, www.3kznacky.cz, info@3kznacky.cz

VYPRACOVAL: Ing. Matěj Hofman
HL. INŽENÝR PROJEKTU: Ing. Matěj Hofman
INVESTOR:
Ředitelství silnic a dálnic ČR
Na Pankráci 546/46
140 00 Praha 4
ČÍSLO ZAKÁZKY: 2023/015
DATUM: 22/2023
AKCE: I/2 MUKAŘOV - KOZOJEDY
MĚŘÍTKO: 1:2000
FORMÁT: 7 x A4
STUPEŇ: RDS
PŘÍLOHA ČÍSLO: D.1.4
PŘÍLOHA: SITUACE DIO IV - etapa IIa
KOPIE ČÍSLO:

LEGENDA

Přechodné svislé dopravní značení	A15
Stávající svislé dopravní značení	A15
Staničení - stávající SDZ	20,000
staničení - DIO	20,000
Stávající vodorovné dopravní značení	
Přechodné vodorovné dopravní značení	
ZÁBOR STAVBY	

3K značky s.r.o.
Jiráskova 1519, 251 01 Říčany
tel.: +420 323 601 237, www.3kznacky.cz, info@3kznacky.cz

VYPRACOVAL: Ing. Matěj Hofman	HL. INŽENÝR PROJEKTU: Ing. Matěj Hofman	INVESTOR: Ředitelství silnic a dálnic ČR, Na Pankráci 546/46, 140 00 Praha 4
ČÍSLO ZAKÁZKY: 2023/015	DATUM: 22/2023	
AKCE: I/2 MUKAŘOV - KOZOJEDY	MĚŘÍTKO: 1:2000	FORMÁT: 3 x A4
	STUPEŇ: RDS	PŘÍLOHA ČÍSLO: D.1.5
PŘÍLOHA: SITUACE DIO V - etapa IIa	KOPIE ČÍSLO:	

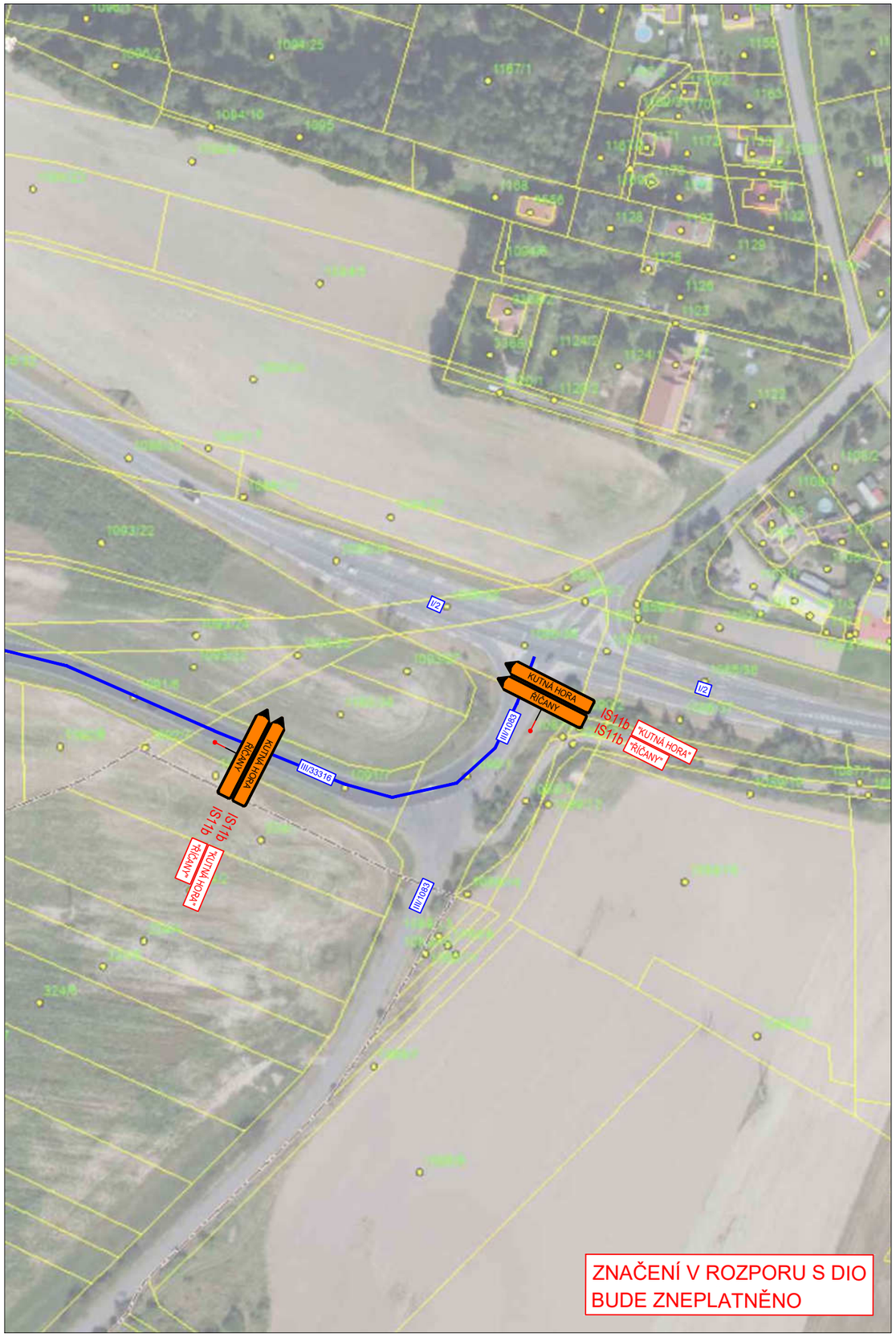

ZNAČENÍ V ROZPORU S DIO
BUDE ZNEPLATNĚNO

LEGENDA

Přechodné svislé dopravní značení	A15
Stávající svislé dopravní značení	A15
Staničení - stávající SDZ	20,000
staničení - DIO	20,000
Stávající vodorovné dopravní značení	
Přechodné vodorovné dopravní značení	
ZÁBOR STAVBY	

3K značky s.r.o.
Jiráskova 1519, 251 01 Říčany
tel.: +420 323 601 237, www.3kznacky.cz, info@3kznacky.cz

VYPRACOVAL: Ing. Matěj Hofman	HL. INŽENÝR PROJEKTU: Ing. Matěj Hofman	INVESTOR: Ředitelství silnic a dálnic ČR, Na Pankráci 546/46, 140 00 Praha 4
ČÍSLO ZAKÁZKY: 2023/015	DATUM: 22/2023	
AKCE: I/2 MUKAŘOV - KOZOJEDY	MĚŘÍTKO: 1:2000	FORMÁT: 2 x A4
	STUPEŇ: RDS	PŘÍLOHA ČÍSLO: D.1.6
PŘÍLOHA: SITUACE DIO VI - etapa IIa	KOPIE ČÍSLO:	

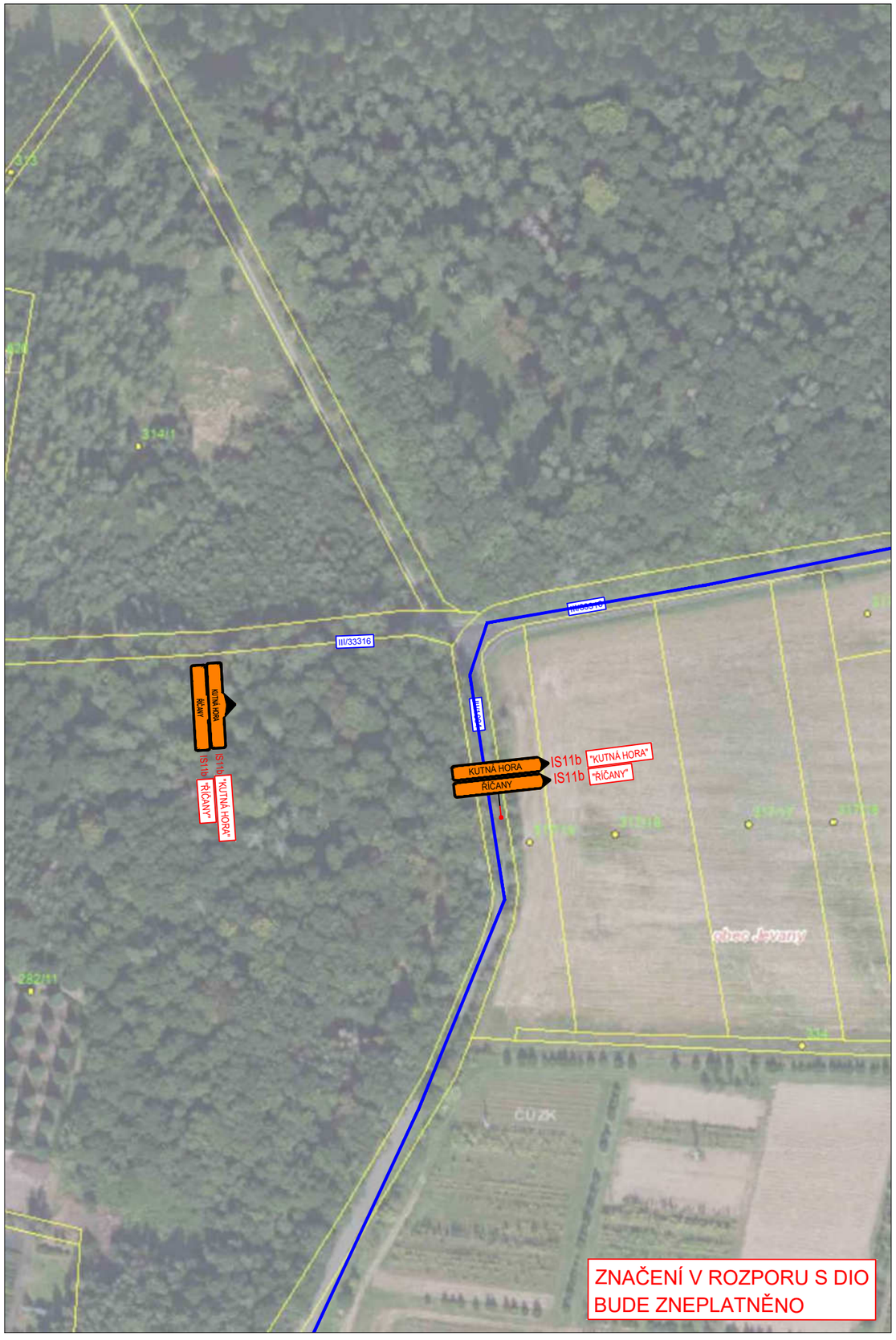

LEGENDA

Přechodné svislé dopravní značení	A15
Stávající svislé dopravní značení	A15
Staničení - stávající SDZ	20,000
staničení - DIO	20,000
Stávající vodorovné dopravní značení	
Přechodné vodorovné dopravní značení	
ZÁBOR STAVBY	

3K značky s.r.o.
Jiráskova 1519, 251 01 Říčany
tel.: +420 323 601 237, www.3kznacky.cz, info@3kznacky.cz

VYPRACOVAL: Ing. Matěj Hofman	HL. INŽENÝR PROJEKTU: Ing. Matěj Hofman	INVESTOR: Ředitelství silnic a dálnic ČR, Na Pankráci 546/46, 140 00 Praha 4
ČÍSLO ZAKÁZKY: 2023/015	DATUM: 22/2023	

AKCE: I/2 MUKAŘOV - KOZOJEDY	MĚŘÍTKO: 1:2000	FORMÁT: 2 x A4
	STUPEŇ: RDS	PŘÍLOHA ČÍSLO: D.1.7
PŘÍLOHA: SITUACE DIO VII - etapa IIa	KOPIE ČÍSLO:	

LEGENDA

Přechodné svislé dopravní značení	A15
Stávající svislé dopravní značení	A15
Staničení - stávající SDZ	20,000
staničení - DIO	20,000
Stávající vodorovné dopravní značení	
Přechodné vodorovné dopravní značení	
ZÁBOR STAVBY	

3K značky s.r.o.
Jiráskova 1519, 251 01 Říčany
tel.: +420 323 601 237, www.3kznacky.cz, info@3kznacky.cz

VYPRACOVAL: Ing. Matěj Hofman	HL. INŽENÝR PROJEKTU: Ing. Matěj Hofman	INVESTOR: Ředitelství silnic a dálnic ČR, Na Pankráci 546/46, 140 00 Praha 4
ČÍSLO ZAKÁZKY: 2023/015	DATUM: 22/2023	
AKCE: I/2 MUKAŘOV - KOZOJEDY	MĚŘÍTKO: 1:2000	FORMÁT: 3 x A4
	STUPEŇ: RDS	PŘÍLOHA ČÍSLO: D.1.8
PŘÍLOHA: SITUACE DIO VIII - etapa IIa	KOPIE ČÍSLO:	

LEGENDA

Přechodné svislé dopravní značení	A15
Stávající svislé dopravní značení	A15
Staničení - stávající SDZ	20,000
staničení - DIO	20,000
Stávající vodorovné dopravní značení	
Přechodné vodorovné dopravní značení	
ZÁBOR STAVBY	

A23

2KM

E4

UMÍSTIT VŽDY 2km PŘED ZAČÁTEK STAVBY V OBOU SMĚRECH!

3K značky s.r.o.
Jiráskova 1519, 251 01 Říčany
tel.: +420 323 601 237, www.3kznacky.cz, info@3kznacky.cz

VYPRACOVAL: Ing. Matěj Hofman	HL. INŽENÝR PROJEKTU: Ing. Matěj Hofman	INVESTOR: Ředitelství silnic a dálnic ČR, Na Pankráci 546/46, 140 00 Praha 4
ČÍSLO ZAKÁZKY: 2023/015	DATUM: 22/2023	

AKCE: I/2 MUKAŘOV - KOZOJEDY	MĚŘÍTKO: 1:2000	FORMÁT: 6 x A4
	STUPEŇ: RDS	PŘÍLOHA ČÍSLO:
PŘÍLOHA: SITUACE DIO I - etapa IIb	KOPIE ČÍSLO:	D.2.1

LEGENDA

Přechodné svislé dopravní značení	A15
Stávající svislé dopravní značení	A15
Staničení - stávající SDZ	20,000
staničení - DIO	20,000
Stávající vodorovné dopravní značení	
Přechodné vodorovné dopravní značení	
ZÁBOR STAVBY	

3K značky s.r.o.
Jiráskova 1519, 251 01 Říčany
tel.: +420 323 601 237, www.3kznacky.cz, info@3kznacky.cz

VYPRACOVAL: Ing. Matěj Hofman	HL. INŽENÝR PROJEKTU: Ing. Matěj Hofman	INVESTOR: Ředitelství silnic a dálnic ČR, Na Pankráci 546/46, 140 00 Praha 4
ČÍSLO ZAKÁZKY: 2023/015	DATUM: 22/2023	
AKCE: I/2 MUKAŘOV - KOZOJEDY	MĚŘÍTKO: 1:2000	FORMÁT: 2 x A4
	STUPEŇ: RDS	PŘÍLOHA ČÍSLO: D.2.2
PŘÍLOHA: SITUACE DIO II - etapa IIb	KOPIE ČÍSLO:	

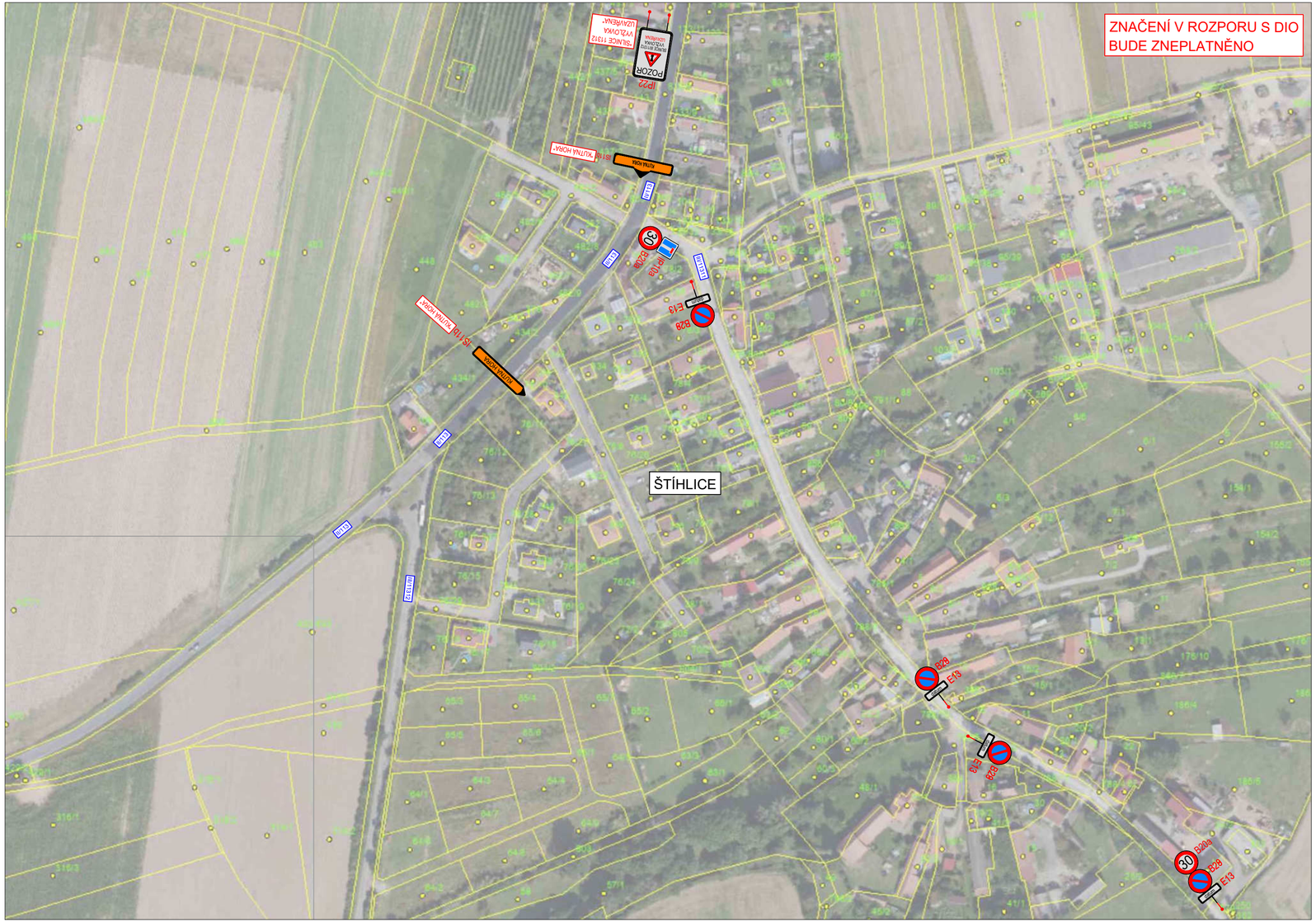

LEGENDA

Přechodné svislé dopravní značení	A15
Stávající svislé dopravní značení	A15
Staničení - stávající SDZ	20,000
staničení - DIO	20,000
Stávající vodorovné dopravní značení	
Přechodné vodorovné dopravní značení	
ZÁBOR STAVBY	

3K značky s.r.o.
Jiráskova 1519, 251 01 Říčany
tel.: +420 323 601 237, www.3kznacky.cz, info@3kznacky.cz

VYPRACOVAL: Ing. Matěj Hofman	HL. INŽENÝR PROJEKTU: Ing. Matěj Hofman	INVESTOR: Ředitelství silnic a dálnic ČR, Na Pankráci 546/46, 140 00 Praha 4
ČÍSLO ZAKÁZKY: 2023/015	DATUM: 22/2023	
AKCE: I/2 MUKAŘOV - KOZOJEDY	MĚŘÍTKO: 1:2000	FORMÁT: 3 x A4
	STUPEŇ: RDS	PŘÍLOHA ČÍSLO:
PŘÍLOHA: SITUACE DIO III - etapa IIb	KOPIE ČÍSLO:	D.2.3

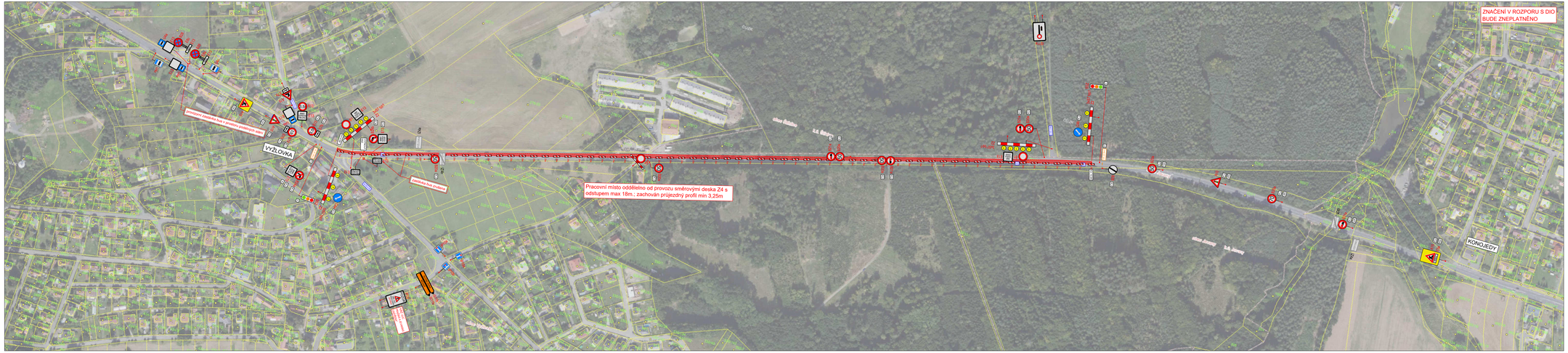

LEGENDA

Přechodné svislé dopravní značení	A23
Stávající svislé dopravní značení	A15
Staničení - stávající SDZ	20,000
staničení - DIO	20,000
Stávající vodorovné dopravní značení	
Přechodné vodorovné dopravní značení	
ZÁBOR STAVBY	

UMÍSTIT VŽDY 2km PŘED ZAČÁTEK STAVBY V OBOU SMĚRECH!

3K značky s.r.o.
Jirásekova 1019, 261 01 Příbram
tel.: +420 323 601 237, www.3kznacky.cz, info@3kznacky.cz

VYPRACOVAL: Ing. Matěj Hofman	HL. INŽENÝR PROJEKTU: Ing. Matěj Hofman	INVESTOR: Ředitelství silnic a dálnic ČR Na Pankráci 546/46 140 00 Praha 4
ČÍSLO ZAKÁZKY: 2023/015	DATUM: 22/2023	
AKCE: I/2 MUKAŘOV - KOZOJEDY	MĚŘÍTKO: 1:2000	FORMÁT: 7 x A4
	STUPEŇ: RDS	PŘÍLOHA ČÍSLO:
PŘÍLOHA: SITUACE DIO IV - etapa IIb	KOPIE ČÍSLO:	D.2.4

LEGENDA

Přechodné svislé dopravní značení	A15
Stávající svislé dopravní značení	A15
Staničení - stávající SDZ	20,000
staničení - DIO	20,000
Stávající vodorovné dopravní značení	
Přechodné vodorovné dopravní značení	
ZÁBOR STAVBY	

3K značky s.r.o.
Jiráskova 1519, 251 01 Říčany
tel.: +420 323 601 237, www.3kznacky.cz, info@3kznacky.cz

VYPRACOVAL: Ing. Matěj Hofman	HL. INŽENÝR PROJEKTU: Ing. Matěj Hofman	INVESTOR: Ředitelství silnic a dálnic ČR, Na Pankráci 546/46, 140 00 Praha 4
ČÍSLO ZAKÁZKY: 2023/015	DATUM: 22/2023	
AKCE: I/2 MUKAŘOV - KOZOJEDY	MĚŘÍTKO: 1:2000	FORMÁT: 3 x A4
	STUPEŇ: RDS	PŘÍLOHA ČÍSLO: D.2.5
PŘÍLOHA: SITUACE DIO V - etapa IIb	KOPIE ČÍSLO:	

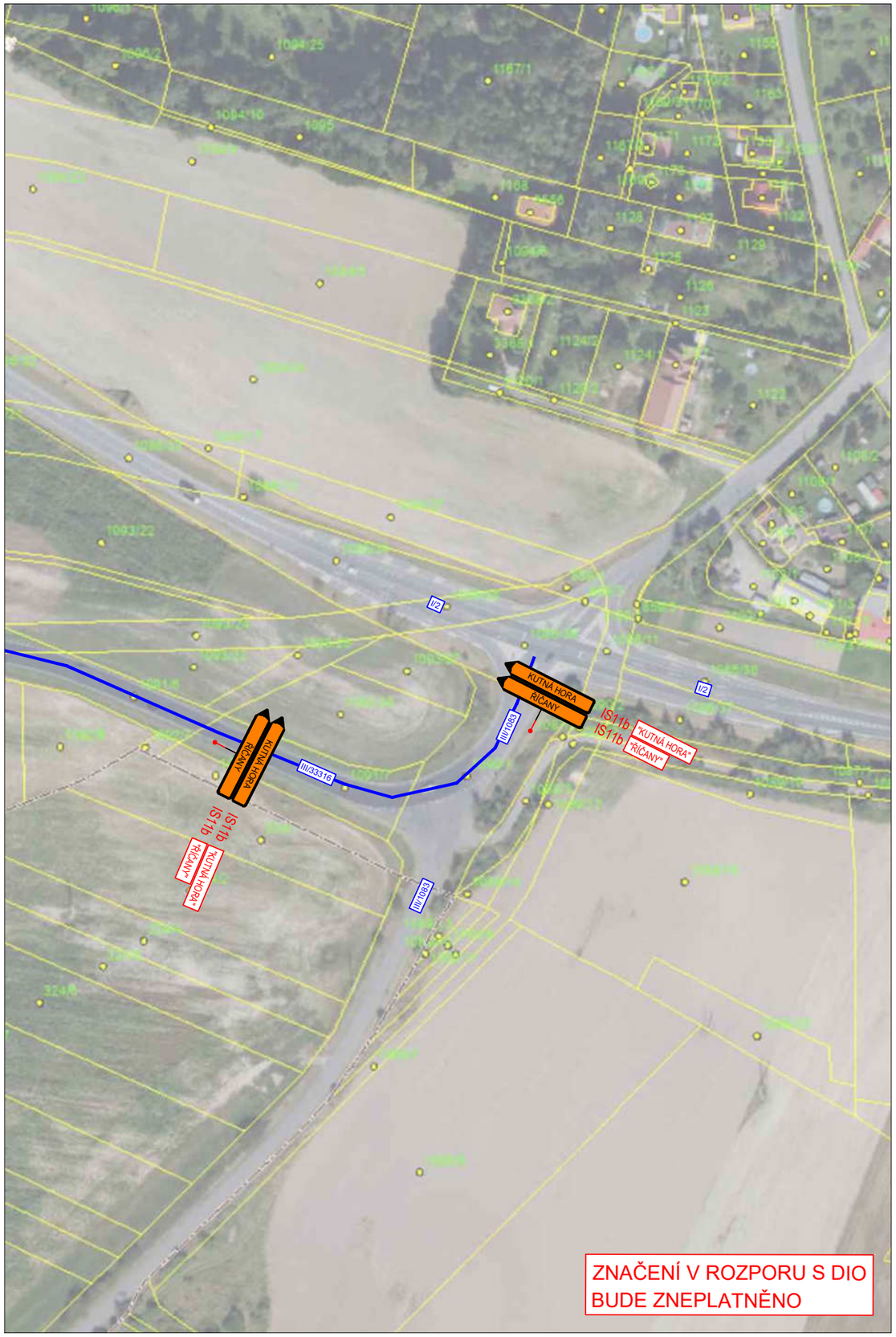

ZNAČENÍ V ROZPORU S DIO
BUDE ZNEPLATNĚNO

LEGENDA

Přechodné svislé dopravní značení	A15
Stávající svislé dopravní značení	A15
Staničení - stávající SDZ	20,000
staničení - DIO	20,000
Stávající vodorovné dopravní značení	
Přechodné vodorovné dopravní značení	
ZÁBOR STAVBY	

3K značky s.r.o.
Jiráskova 1519, 251 01 Říčany
tel.: +420 323 601 237, www.3kznacky.cz, info@3kznacky.cz

VYPRACOVAL: Ing. Matěj Hofman	HL. INŽENÝR PROJEKTU: Ing. Matěj Hofman	INVESTOR: Ředitelství silnic a dálnic ČR, Na Pankráci 546/46, 140 00 Praha 4
ČÍSLO ZAKÁZKY: 2023/015	DATUM: 22/2023	
AKCE: I/2 MUKAŘOV - KOZOJEDY	MĚŘÍTKO: 1:2000	FORMÁT: 2 x A4
	STUPEŇ: RDS	PŘÍLOHA ČÍSLO: D.2.6
PŘÍLOHA: SITUACE DIO VI - etapa IIb	KOPIE ČÍSLO:	

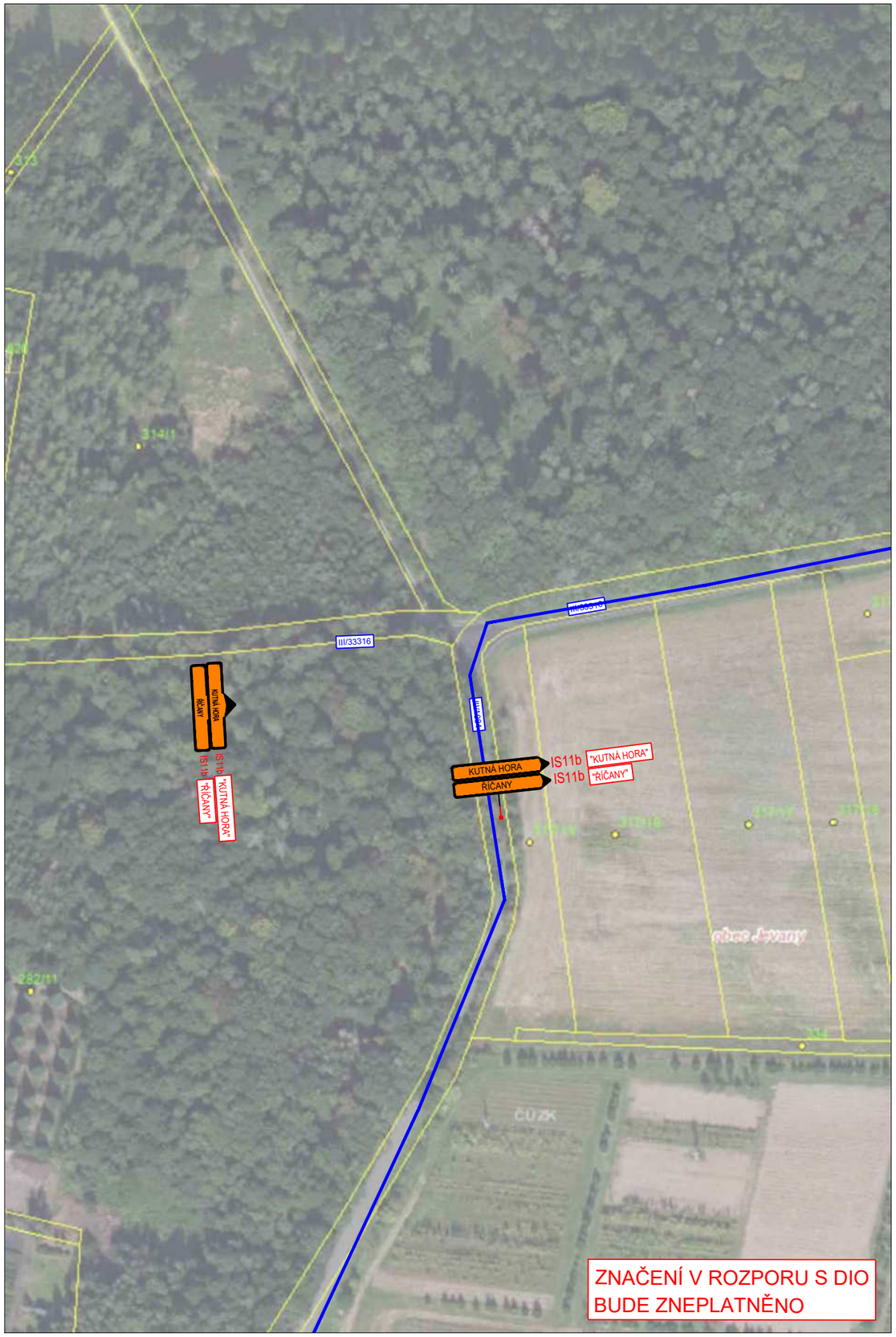

LEGENDA

Přechodné svislé dopravní značení	A15
Stávající svislé dopravní značení	A15
Staničení - stávající SDZ	20,000
staničení - DIO	20,000
Stávající vodorovné dopravní značení	
Přechodné vodorovné dopravní značení	
ZÁBOR STAVBY	

3K značky s.r.o.
Jiráskova 1519, 251 01 Říčany
tel.: +420 323 601 237, www.3kznacky.cz, info@3kznacky.cz

VYPRACOVAL: Ing. Matěj Hofman	HL. INŽENÝR PROJEKTU: Ing. Matěj Hofman	INVESTOR: Ředitelství silnic a dálnic ČR, Na Pankráci 546/46, 140 00 Praha 4
ČÍSLO ZAKÁZKY: 2023/015	DATUM: 22/2023	

AKCE: I/2 MUKAŘOV - KOZOJEDY	MĚŘÍTKO: 1:2000	FORMÁT: 2 x A4
	STUPEŇ: RDS	PŘÍLOHA ČÍSLO: D.2.7
PŘÍLOHA: SITUACE DIO VII - etapa IIb	KOPIE ČÍSLO:	

LEGENDA

Přechodné svislé dopravní značení	A15
Stávající svislé dopravní značení	A15
Staničení - stávající SDZ	20,000
staničení - DIO	20,000
Stávající vodorovné dopravní značení	
Přechodné vodorovné dopravní značení	
ZÁBOR STAVBY	

3K značky s.r.o.
Jiráskova 1519, 251 01 Říčany
tel.: +420 323 601 237, www.3kznacky.cz, info@3kznacky.cz

VYPRACOVAL: Ing. Matěj Hofman	HL. INŽENÝR PROJEKTU: Ing. Matěj Hofman	INVESTOR: Ředitelství silnic a dálnic ČR, Na Pankráci 546/46, 140 00 Praha 4
ČÍSLO ZAKÁZKY: 2023/015	DATUM: 22/2023	
AKCE: I/2 MUKAŘOV - KOZOJEDY	MĚŘÍTKO: 1:2000	FORMÁT: 3 x A4
	STUPEŇ: RDS	PŘÍLOHA ČÍSLO: D.2.8
PŘÍLOHA: SITUACE DIO VIII - etapa IIb	KOPIE ČÍSLO:	

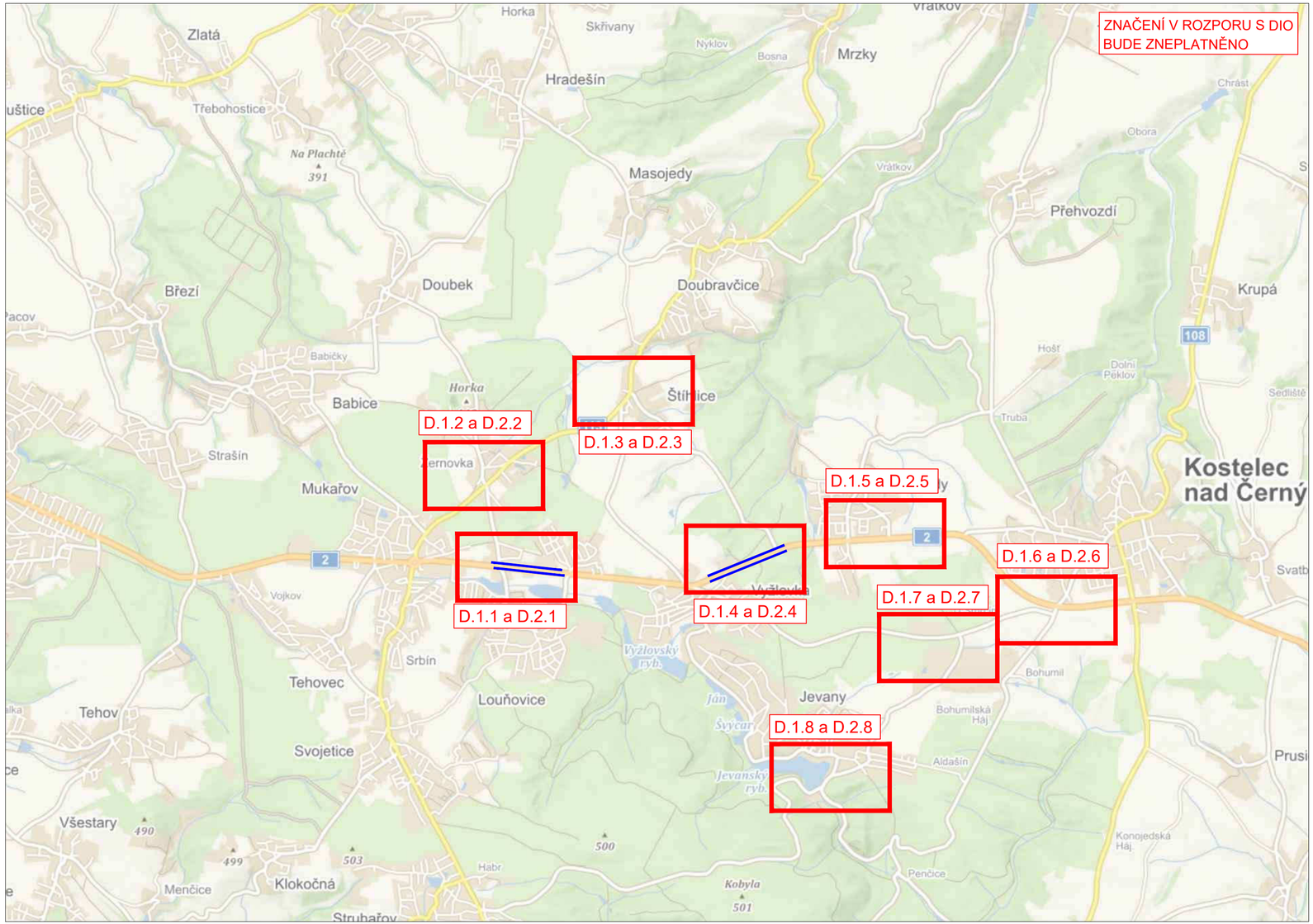

LEGENDA

Přechodné svislé dopravní značení	A15
Stávající svislé dopravní značení	A15
Staničení - stávající SDZ	20,000
staničení - DIO	20,000
Stávající vodorovné dopravní značení	
Přechodné vodorovné dopravní značení	
ZÁBOR STAVBY	

3K značky s.r.o.
Jiráskova 1519, 251 01 Říčany
tel.: +420 323 601 237, www.3kznacky.cz, info@3kznacky.cz

VYPRACOVAL: Ing. Matěj Hofman	HL. INŽENÝR PROJEKTU: Ing. Matěj Hofman	INVESTOR: Ředitelství silnic a dálnic ČR, Na Pankráci 546/46, 140 00 Praha 4
ČÍSLO ZAKÁZKY: 2023/015	DATUM: 22/2023	
AKCE: I/2 MUKAŘOV - KOZOJEDY	MĚŘÍTKO: 1:80000	FORMÁT: 3 x A4
	STUPEŇ: RDS	PŘÍLOHA ČÍSLO: D
PŘÍLOHA: PŘEHLEDNÁ MAPA - etapa II	KOPIE ČÍSLO:	

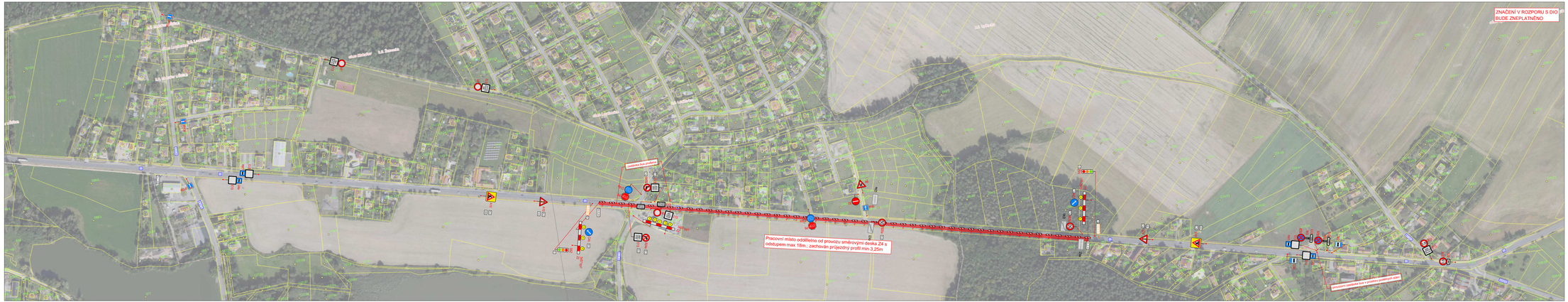

LEGENDA

Přechodné svislé dopravní značení	
Stávající svislé dopravní značení	
Staničení - stávající SDZ	20,000
staničení - DIO	20,000
Stávající vodorovné dopravní značení	
Přechodné vodorovné dopravní značení	
ZÁBOR STAVBY	

A23 E4 — UMÍSTIT VŽDY 2km PŘED ZAČÁTEK STAVBY V OBOU SMĚRECH!

3K značky s.r.o.
Jiráskova 1319, 251 01 Říčany
tel.: +420 323 601 277, www.3kznacky.cz, info@3kznacky.cz

VYPRACOVAL: Ing. Matěj Hofman	HL. INŽENÝR PROJEKTU: Ing. Matěj Hofman	INVESTOR: Ředitelství silnic a dálnic ČR Na Pankráci 546/46 140 00 Praha 4
ČÍSLO ZAKÁZKY: 2023/015	DATUM: 22/2023	
AKCE: I/2 MUKAŘOV - KOZOJEDY	MĚŘÍTKO: 1:2000	FORMÁT: 8 x A4
	STUPEŇ: RDS	PŘÍLOHA ČÍSLO:
PŘÍLOHA: SITUACE DIO I - etapa IIIa	KOPIE ČÍSLO:	E.1.1

LEGENDA

Přechodné svislé dopravní značení	A15
Stávající svislé dopravní značení	A15
Staničení - stávající SDZ	20,000
staničení - DIO	20,000
Stávající vodorovné dopravní značení	
Přechodné vodorovné dopravní značení	
ZÁBOR STAVBY	

3K značky s.r.o.
Jiráskova 1519, 251 01 Říčany
tel.: +420 323 601 237, www.3kznacky.cz, info@3kznacky.cz

VYPRACOVAL: Ing. Matěj Hofman	HL. INŽENÝR PROJEKTU: Ing. Matěj Hofman	INVESTOR: Ředitelství silnic a dálnic ČR, Na Pankráci 546/46, 140 00 Praha 4
ČÍSLO ZAKÁZKY: 2023/015	DATUM: 22/2023	

AKCE: I/2 MUKAŘOV - KOZOJEDY	MĚŘÍTKO: 1:2000	FORMÁT: 2 x A4
	STUPEŇ: RDS	PŘÍLOHA ČÍSLO: E.1.2
PŘÍLOHA: SITUACE DIO II - etapa IIIa	KOPIE ČÍSLO:	

IP10a
k.ú. Mukařov u Říčan
obec Louňovice
k.ú. Louňovice
k.ú. Mukařov u Říčan
MIMO DOPRAVNÍ OBSLUHU
E13
B1
obec Mukařov
k.ú. Žernovka
IP10a
III/10172
I/2
I/2
IJ4a
E13
Km 7,58
IP10a
E13
IJ4a
III/10172
787/31
787/29
787/23
787/21
787/24
586/5
586/3

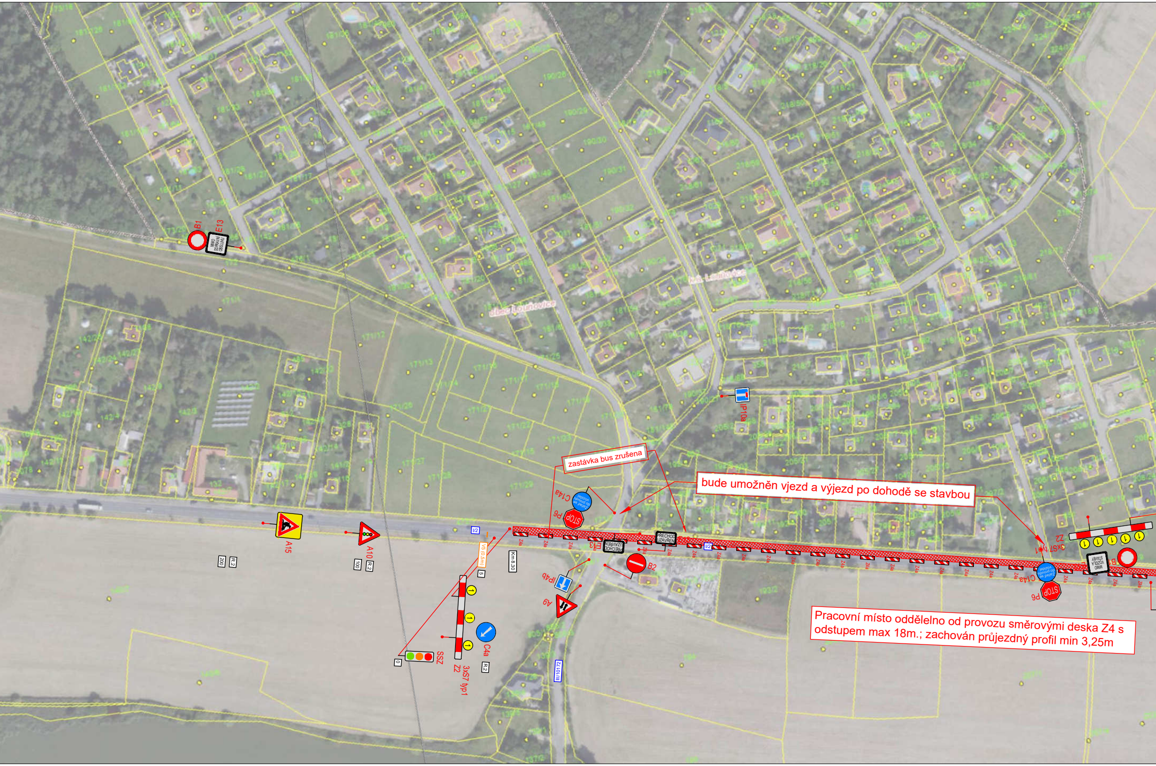

zastávka bus zrušena

bude umožněn vjezd a výjezd po dohodě se stavbou

Pracovní místo oddělelno od provozu směrovými deska Z4 s odstupem max 18m.; zachován průjezdný profil min 3,25m

B1
E13
MIMO DOPRAVNÍ OBSLUHU
obec Lounovice
k.ú. Lounovice
IP10a
A15
200
R.2
A10
100
R.2
I/2
V5 (0,5m)
5
Km 8,30
C14a
Zařaď se do proudu vozidel
P6
STOP
Z4a
E3
PŘECHOD UZAVŘEN
B2
IP4b
A9
SSZ
0
Z2
3xS7 typ1
C4a
R.2
III/10172
MIMO VOZIDLA STAVBY
B1

kat. Vyžlovka
SSZ
0
3xS7 typ1
Z2
1
1
1
C4b
R.2
B20a
R.2
50
IZ4b
VYŽLOVKA
VYŽLOVKA
IZ4a
Km 9,18
5
V5 (0,5m)
A10
R.2
100
A15
R.2
200
Z4a
B24a
R.2
E13
R.2
MIMO VOZIDLA STAVBY
IZ4a
LOUŇOVICE
50
B20a
LOUŇOVICE
IZ4b
R.2
MIMO VOZIDLA STAVBY
E13
R.2
B24b
R.2
248/2
254/3
254/2
254/1
254/4
254/5
254/6
224/33
224/42

ZNAČENÍ V ROZPORU S DIO BUDE ZNEPLATNĚNO
obec Vyžlovka
ČÚZK
III/11312
I/2
III/33316
IJ4a
E13
B28
E8c
E13
datum
B28
E8a
E13
datum
IJ4c
E13
IJ4a
IJ4c
B13
3,5t
E13
MIMO DOPRAVNÍ OBLUHU
B13
3,5t
E7b
provizorní zastávka bus v prostoru podélných stání

LEGENDA

Přechodné svislé dopravní značení	A15
Stávající svislé dopravní značení	A15
Staničení - stávající SDZ	20,000
staničení - DIO	20,000
Stávající vodorovné dopravní značení	🟦
Přechodné vodorovné dopravní značení	🟨
ZÁBOR STAVBY	▨

UMÍSTIT VŽDY 2km PŘED ZAČÁTEK STAVBY V OBOU SMĚRECH!

3K značky s.r.o.
Jiráskova 1519, 251 01 Říčany
tel.: +420 323 601 237, www.3kznacky.cz, info@3kznacky.cz

VYPRACOVAL: Ing. Matěj Hofman
HL. INŽENÝR PROJEKTU: Ing. Matěj Hofman
INVESTOR:
Ředitelství silnic a dálnic ČR
Na Pankráci 546/46
140 00 Praha 4

ČÍSLO ZAKÁZKY: 2023/015
DATUM: 22/2023

AKCE: I/2 MUKAŘOV - KOZOJEDY
MĚŘÍTKO: 1:2000
FORMÁT: 6 x A4
STUPEŇ: RDS
PŘÍLOHA ČÍSLO: E.2.1
PŘÍLOHA: SITUACE DIO I - etapa IIIb
KOPIE ČÍSLO:

LEGENDA

Přechodné svislé dopravní značení	A15
Stávající svislé dopravní značení	A15
Staničení - stávající SDZ	20,000
staničení - DIO	20,000
Stávající vodorovné dopravní značení	
Přechodné vodorovné dopravní značení	
ZÁBOR STAVBY	

3K značky s.r.o.
Jiráskova 1519, 251 01 Říčany
tel.: +420 323 601 237, www.3kznacky.cz, info@3kznacky.cz

VYPRACOVAL: Ing. Matěj Hofman	HL. INŽENÝR PROJEKTU: Ing. Matěj Hofman	INVESTOR: Ředitelství silnic a dálnic ČR, Na Pankráci 546/46, 140 00 Praha 4
ČÍSLO ZAKÁZKY: 2023/015	DATUM: 22/2023	

AKCE: I/2 MUKAŘOV - KOZOJEDY	MĚŘÍTKO: 1:2000	FORMÁT: 2 x A4
	STUPEŇ: RDS	PŘÍLOHA ČÍSLO: E.2.2
PŘÍLOHA: SITUACE DIO II - etapa IIIb	KOPIE ČÍSLO:	

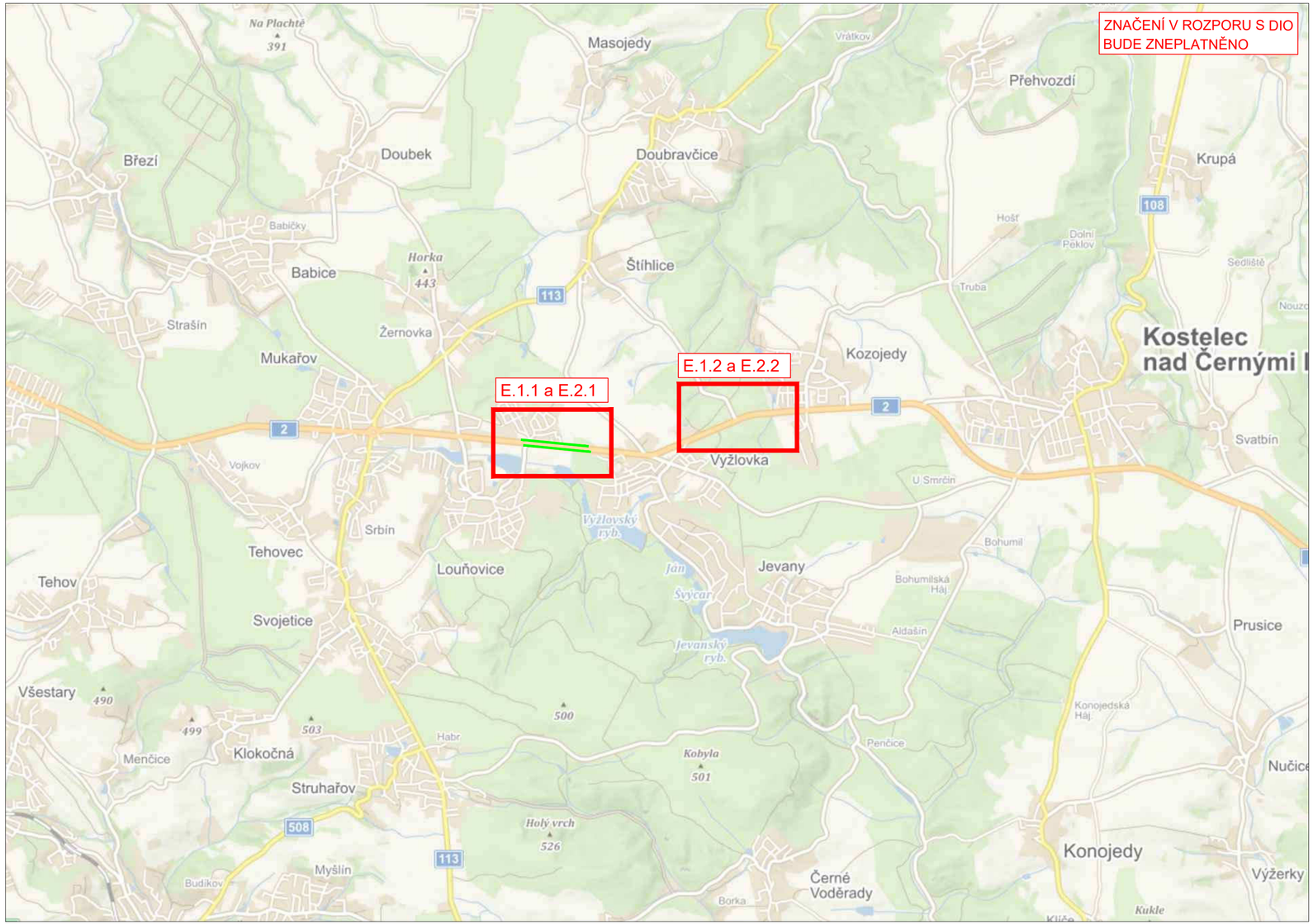

LEGENDA

Přechodné svislé dopravní značení	A15
Stávající svislé dopravní značení	A15
Staničení - stávající SDZ	20,000
staničení - DIO	20,000
Stávající vodorovné dopravní značení	
Přechodné vodorovné dopravní značení	
ZÁBOR STAVBY	

3K značky s.r.o.
Jiráskova 1519, 251 01 Říčany
tel.: +420 323 601 237, www.3kznacky.cz, info@3kznacky.cz

VYPRACOVAL: Ing. Matěj Hofman	HL. INŽENÝR PROJEKTU: Ing. Matěj Hofman	INVESTOR: Ředitelství silnic a dálnic ČR, Na Pankráci 546/46, 140 00 Praha 4
ČÍSLO ZAKÁZKY: 2023/015	DATUM: 22/2023	
AKCE: I/2 MUKAŘOV - KOZOJEDY	MĚŘÍTKO: 1:80000	FORMÁT: 3 x A4
	STUPEŇ: RDS	PŘÍLOHA ČÍSLO: E
PŘÍLOHA: PŘEHLEDNÁ MAPA - etapa III	KOPIE ČÍSLO:	

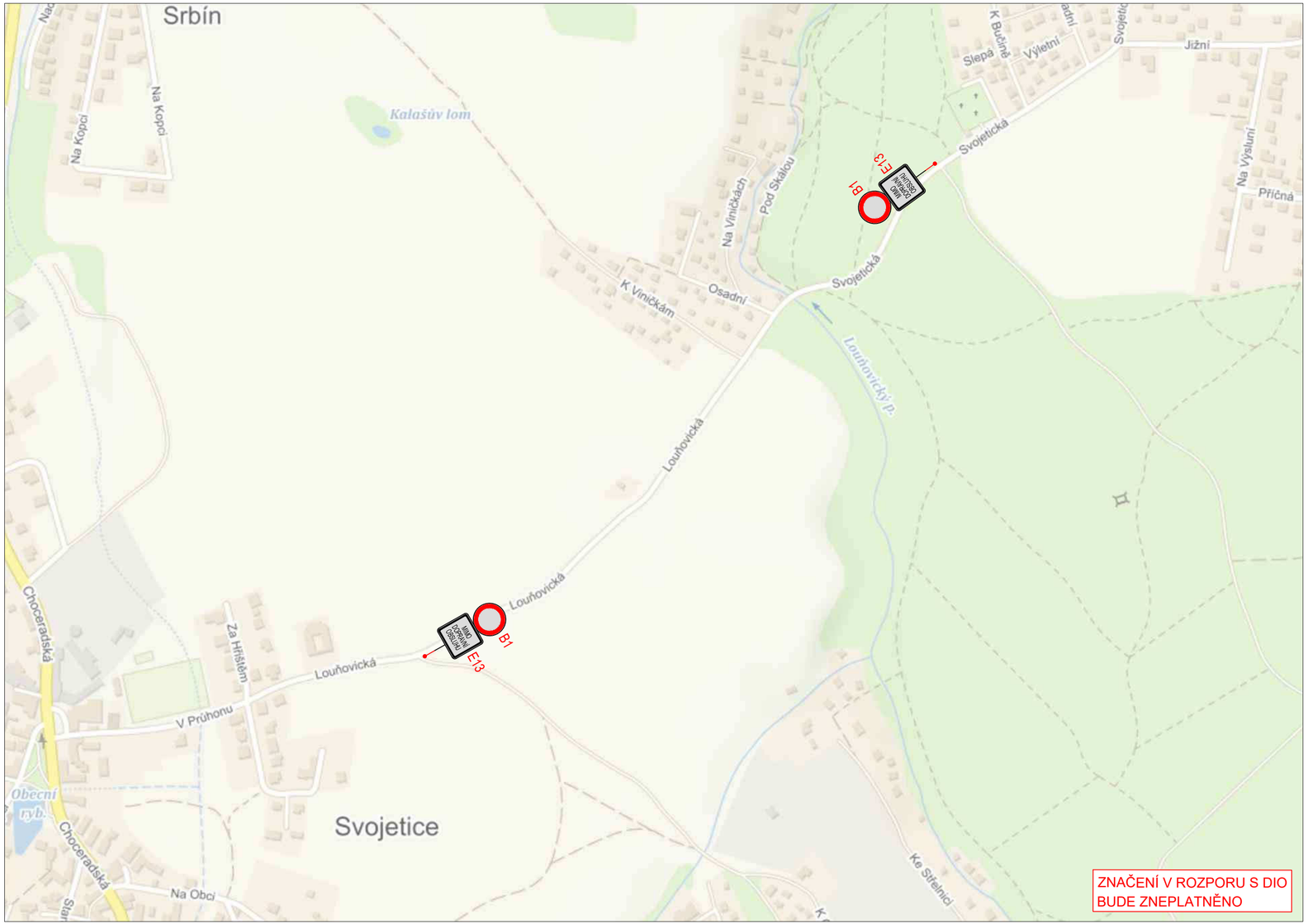

ZNAČENÍ V ROZPORU S DIO BUDE ZNEPLATNĚNO

LEGENDA

Přechodné svislé dopravní značení	A15
Stávající svislé dopravní značení	A15
Staničení - stávající SDZ	20,000
staničení - DIO	20,000
Stávající vodorovné dopravní značení	
Přechodné vodorovné dopravní značení	
ZÁBOR STAVBY	

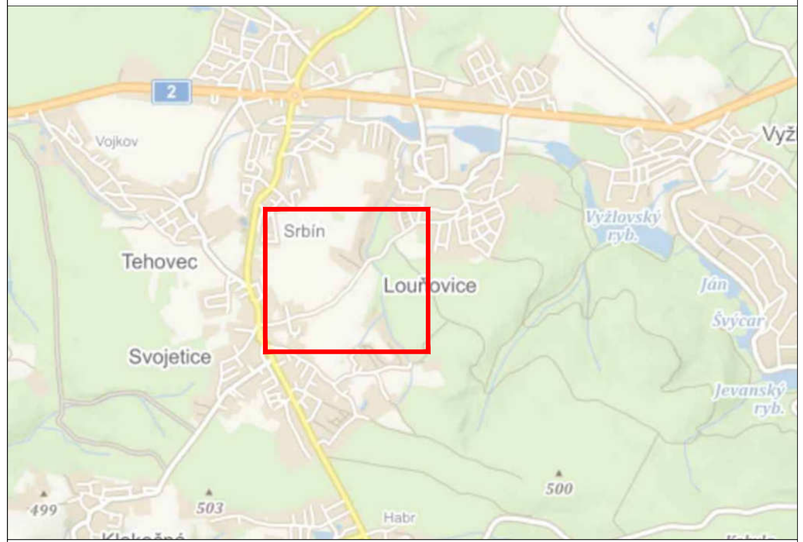

3K značky s.r.o.
Jiráskova 1519, 251 01 Říčany
tel.: +420 323 601 237, www.3kznacky.cz, info@3kznacky.cz

VYPRACOVAL: Ing. Matěj Hofman	HL. INŽENÝR PROJEKTU: Ing. Matěj Hofman	INVESTOR: Ředitelství silnic a dálnic ČR, Na Pankráci 546/46, 140 00 Praha 4
ČÍSLO ZAKÁZKY: 2023/015	DATUM: 22/2023	
AKCE: I/2 MUKAŘOV - KOZOJEDY	MĚŘÍTKO: 1:2000	FORMÁT: 3 x A4
	STUPEŇ: RDS	PŘÍLOHA ČÍSLO: F.1
PŘÍLOHA: SITUACE DIO všechny etapy Louňovice - Svojetice	KOPIE ČÍSLO:	